

福岡市若者支援フォーラム報告書

先日、令和2年11月24日(火)15:00から福岡市中央区天神1-4-1の天神スカイホールで「福岡市若者支援フォーラム」が行われ参加してきました。今回は高島宗一郎福岡市長の声掛けで福岡市内の若者支援27団体が参加し、フォーラムが開催されました。パネルでは藤林えがお館館長が進行を務められ、団体のアンケートの結果を示しながら現状や今後の課題を討議していきました。「不登校は病気ではないが医療のような支援が必要」「リハビリや継続したサポートが少ない」「それぞれ特色を持った団体がいろいろな支援をすることの重要性」「支援をしている側もヘルプが出せる体制」「行政と民間の調整役はだれ」「行政は時間がかかるが民間は柔軟な対応が取れる」「若い支援者を育てるシステム(ボランティアの育成)」「若い人が入ってこないと福祉は盛り上がらない」など活発な意見交換ができたようです。

福岡市若者支援フォーラム

日時：令和2年11月24日(火)15:00~16:30
場所：TKPガーデンシティPREMIUM天神スカイホール(ウエストルーム)

一 次 第 一

- 1 開会
- 2 第1部 パネルディスカッション「福岡市の若者支援の今後を考える」
(15:05~15:55)
パネリスト：福岡市長 高島 宗一郎
NPO法人 SFD21 JAPAN 理事長 小野本 道治 氏
NPO法人 まちづくりLAB 理事長 永田 充 氏
こども総合相談センター 藤林 武史 所長(コーディネーター)
- 3 第2部 交流会
(16:00~16:30)
- 4 閉会

参加団体一覧

(五十音順)

| NO. | 団体名 |
|-----|------------------------|
| 1 | JSCO(学習サポートの会) |
| 2 | NPO法人アベル |
| 3 | NPO法人いるか |
| 4 | NPO法人SFD21JAPAN |
| 6 | NPO法人子どもNPOセンター福岡 |
| 7 | NPO法人サンシャイン・ネットワーク |
| 8 | NPO法人そだちの樹 |
| 9 | NPO法人地球家族エコロジー協会 |
| 10 | NPO法人ハートスターション |
| 11 | NPO法人はあとスペース |
| 12 | NPO法人箱崎自由学園ESPERANZA |
| 13 | NPO法人まちづくりLAB |
| 14 | 一般社団法人福岡わかもの就労支援プロジェクト |
| 15 | カウンセリングスペースやどりぎ |
| 16 | こころふくよか |
| 19 | ははこぐさの会 |
| 20 | 福岡市BBS会 |
| 22 | 不登校支援オフィスこころむ |
| 23 | ふり〜すべ〜す えん |
| 25 | ぼちぼちの会 |
| 27 | わんらいふ福岡 |

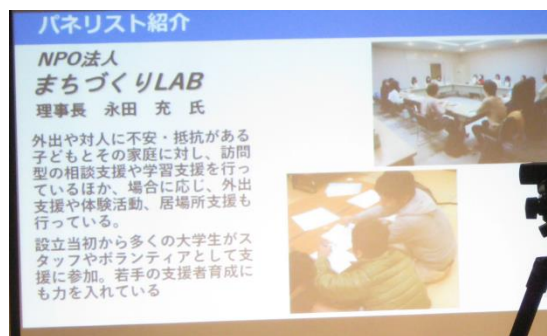
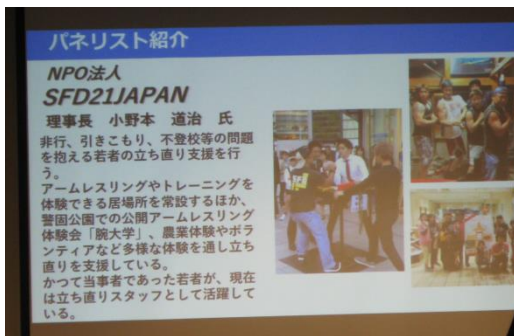

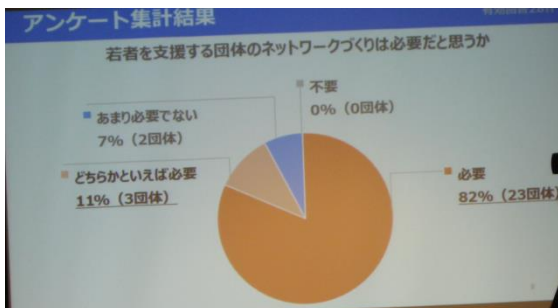
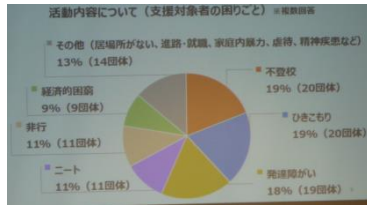
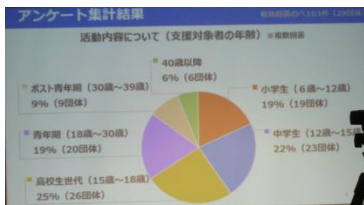

アンケート集計結果

若者を支援する団体のネットワークづくりに対する主なご意見

- ・ネットワークづくりは取りまとめる団体（行政）の意気込みにもかかっている
- ・社会資源となる団体・機関につなぐ際、ネットワークがあると支援の引継ぎがスムーズになる
- ・関係機関同士の情報交換・情報共有ができればと思う（交流会や情報交換会、連絡会議、研修会、支援団体の特徴が分かるリストづくりなど）
- ・現場の声をすくい上げ、どのような家庭にどのような支援が必要（適切）なのか、具体的な支援事例を共有してほしい
- ・団体のネットワーク登録については、一定の基準を設定する
- ・行政によるネットワーク連携の要となるコーディネーターの設置を望む
- ・若者個々の多様な問題に深く関わるには、きちんとした知識と信念が必要であり、専門家が対応するなど、支援をコーディネートする機関が必要
- ・継続して若者支援を行うため、団体が自立できる仕組みづくりが大事